

ประกาศกระทรวงสาธารณสุข

เรื่อง หลักเกณฑ์ วิธีการ และเงื่อนไข

เกี่ยวกับหีบห่อผลิตภัณฑ์ยาสูบและผลิตภัณฑ์ยาสูบประเภทบุหรี่ยีกาเรต

พ.ศ. ๒๕๖๔

โดยที่มาตรา ๓๘ วรรคสาม แห่งพระราชบัญญัติควบคุมผลิตภัณฑ์ยาสูบ พ.ศ. ๒๕๖๐ กำหนดเพื่อคุ้มครองสุขภาพอนามัยและความปลอดภัยของประชาชน โดยให้คณะกรรมการควบคุมผลิตภัณฑ์ยาสูบแห่งชาติ พิจารณาว่าสมควรปรับปรุงประกาศตามมาตรา ๓๘ วรรคหนึ่งหรือไม่ ทุกสองปีนับแต่วันที่พระราชบัญญัติควบคุมผลิตภัณฑ์ยาสูบ พ.ศ. ๒๕๖๐ ใช้บังคับ ในการนี้ คณะกรรมการควบคุมผลิตภัณฑ์ยาสูบแห่งชาติพิจารณาข้อมูลวิชาการและได้รับฟังความคิดเห็นของผู้เกี่ยวข้องแล้ว เห็นสมควรปรับปรุงประกาศกระทรวงสาธารณสุข เรื่อง หลักเกณฑ์ วิธีการ และเงื่อนไขเกี่ยวกับหีบห่อผลิตภัณฑ์ยาสูบและผลิตภัณฑ์ยาสูบประเภทบุหรี่ยีกาเรต พ.ศ. ๒๕๖๑ ลงวันที่ ๓๐ พฤศจิกายน พ.ศ. ๒๕๖๑

อาศัยอำนาจตามความในมาตรา ๕ วรรคหนึ่ง และมาตรา ๓๘ วรรคหนึ่ง แห่งพระราชบัญญัติควบคุมผลิตภัณฑ์ยาสูบ พ.ศ. ๒๕๖๐ รัฐมนตรีว่าการกระทรวงสาธารณสุขโดยคำแนะนำของ คณะกรรมการควบคุมผลิตภัณฑ์ยาสูบแห่งชาติ จึงออกประกาศไว้ ดังต่อไปนี้

ข้อ ๑ ประกาศนี้เรียกว่า “ประกาศกระทรวงสาธารณสุข เรื่อง หลักเกณฑ์ วิธีการ และเงื่อนไขเกี่ยวกับหีบห่อผลิตภัณฑ์ยาสูบและผลิตภัณฑ์ยาสูบประเภทบุหรี่ยีกาเรต พ.ศ. ๒๕๖๔”

ข้อ ๒ ประกาศนี้ให้ใช้บังคับเมื่อพ้นกำหนดหนึ่งร้อยแปดสิบวันนับแต่วันถัดจากวันประกาศ ในราชกิจจานุเบกษาเป็นต้นไป

ข้อ ๓ ให้ยกเลิกประกาศกระทรวงสาธารณสุข เรื่อง หลักเกณฑ์ วิธีการ และเงื่อนไข เกี่ยวกับหีบห่อผลิตภัณฑ์ยาสูบและผลิตภัณฑ์ยาสูบประเภทบุหรี่ยีกาเรต พ.ศ. ๒๕๖๑ ลงวันที่ ๓๐ พฤศจิกายน พ.ศ. ๒๕๖๑

ข้อ ๔ หีบห่อผลิตภัณฑ์ยาสูบประเภทบุหรี่ยีกาเรตที่ผลิตหรือนำเข้ามาราชาอาณาจักร ต้องมีรูปแบบและลักษณะตามที่กำหนดไว้ ดังต่อไปนี้ โดยต้องไม่ปรากฏข้อความ ภาพ สัญลักษณ์ เครื่องหมาย เครื่องหมายการค้า รูป รอยประดิษฐ์ ลวดลาย หรือสิ่งอื่นใด นอกจากที่ประกาศนี้ หรือที่กฎหมายว่าด้วยภาษีสรรพสามิตกำหนด

(๑) ซองหรือภาชนะบรรจุบุหรี่ยีกาเรต และกล่อง วัสดุ กระดาษหุ้มห่อซองหรือภาชนะบรรจุบุหรี่ยีกาเรต (Carton) ต้องมีรูปทรงสี่เหลี่ยมผืนผ้า

(๒) พื้นผิวภายนอกทุกด้านของซองหรือภาชนะบรรจุบุหรี่ยีกาเรต และกล่อง วัสดุ กระดาษหุ้มห่อซองหรือภาชนะบรรจุบุหรี่ยีกาเรต (Carton) ต้องเป็นสีน้ำตาลอมเขียวแก่ประเภทสีด้าน ซึ่งมีรหัสสี Pantone Opaque Couche - Pantone ๔๔๘ C ทั้งนี้ ไม่ใช้บังคับกับกรณี ดังต่อไปนี้

(ก) อักษร ชื่อความ ของชื่อตรา (Brand) ผลิตภัณฑ์ยาสูบประเภทบุหรี่ยี่ห้อหรือชื่อผู้ผลิต ผู้นำเข้าบุหรี่ยี่ห้อหรือชื่อรุ่นย่อย (Variant) ตามที่กำหนดไว้ในข้อ ๕

(ข) ฉลากรูปภาพ ชื่อความคำเตือนถึงพิษภัยของบุหรี่ยี่ห้อหรือชื่อรุ่นย่อยและช่องทางติดต่อเพื่อการเลิกยาสูบตามที่กำหนดไว้ในข้อ ๗ ข้อ ๘ ข้อ ๙ และข้อ ๑๐

(ค) ฉลากแสดงข้อความเกี่ยวกับพิษภัยและอันตรายจากการบริโภคผลิตภัณฑ์ยาสูบตามที่กำหนดไว้ในข้อ ๑๒ และข้อ ๑๓

(ง) ข้อมูลผลิตภัณฑ์ยาสูบประเภทบุหรี่ยี่ห้อหรือชื่อรุ่นย่อยตามที่กำหนดไว้ในข้อ ๑๔

(๓) พื้นผิวภายในทุกด้านของซองหรือภาชนะบรรจุบุหรี่ยี่ห้อหรือชื่อรุ่นย่อย และกล่อง วัสดุ กระดาษหุ้มห่อซองหรือภาชนะบรรจุบุหรี่ยี่ห้อหรือชื่อรุ่นย่อย (Carton) ต้องเป็นสีขาว

(๔) กรณีมีวัสดุหุ้มห่อซองหรือภาชนะบรรจุบุหรี่ยี่ห้อหรือชื่อรุ่นย่อยที่อยู่ในซองหรือภาชนะบรรจุบุหรี่ยี่ห้อหรือชื่อรุ่นย่อย หรือกรณีมีวัสดุหุ้มห่อซองรวมกันที่อยู่ในกล่อง วัสดุ กระดาษหุ้มห่อซองหรือภาชนะบรรจุบุหรี่ยี่ห้อหรือชื่อรุ่นย่อย (Carton) ต้องทำด้วยกระดาษหรือวัสดุอื่นที่มีคุณสมบัติคล้ายคลึงกันซึ่งมีสีเงินหรือสีขาว

(๕) กรณีที่มีวัสดุหุ้มห่อซองหรือภาชนะบรรจุบุหรี่ยี่ห้อหรือชื่อรุ่นย่อย หรือกรณีที่มีวัสดุหุ้มห่อกล่อง วัสดุ กระดาษหุ้มห่อซองหรือภาชนะบรรจุบุหรี่ยี่ห้อหรือชื่อรุ่นย่อย (Carton) ต้องทำด้วยวัสดุใสไม่มีสี ซึ่งสามารถมองเห็นฉลากรูปภาพ ชื่อความคำเตือนถึงพิษภัยของบุหรี่ยี่ห้อหรือชื่อรุ่นย่อยและช่องทางติดต่อเพื่อการเลิกยาสูบ และฉลากแสดงข้อความเกี่ยวกับพิษภัยและอันตรายจากการบริโภคผลิตภัณฑ์ยาสูบบนซองหรือภาชนะบรรจุบุหรี่ยี่ห้อหรือชื่อรุ่นย่อย และกล่อง วัสดุ กระดาษหุ้มห่อซองหรือภาชนะบรรจุบุหรี่ยี่ห้อหรือชื่อรุ่นย่อย (Carton) อย่างชัดเจน

ข้อ ๕ หีบห่อผลิตภัณฑ์ยาสูบประเภทบุหรี่ยี่ห้อหรือชื่อรุ่นย่อยที่ผลิตหรือนำเข้ามาในราชอาณาจักร ต้องไม่จัดแสดงหรือทำให้ปรากฏด้วยวิธีการอย่างหนึ่งอย่างใดซึ่งเครื่องหมายการค้าของบุหรี่ยี่ห้อหรือชื่อรุ่นย่อยในทุกพื้นที่ของพื้นผิวด้านนอกของซองหรือภาชนะบรรจุบุหรี่ยี่ห้อหรือชื่อรุ่นย่อย และกล่อง วัสดุ กระดาษหุ้มห่อซองหรือภาชนะบรรจุบุหรี่ยี่ห้อหรือชื่อรุ่นย่อย (Carton) เว้นแต่ที่ได้กำหนดไว้ ดังต่อไปนี้

(๑) อักษร ชื่อความ ของชื่อตรา (Brand) หรือชื่อรุ่นย่อย (Variant) ของผลิตภัณฑ์ยาสูบประเภทบุหรี่ยี่ห้อหรือชื่อรุ่นย่อย ชื่อผู้ผลิต หรือผู้นำเข้า ที่ต้องการแสดงหรือจัดพิมพ์ไว้บนซองหรือภาชนะบรรจุบุหรี่ยี่ห้อหรือชื่อรุ่นย่อย ต้องมีรูปแบบและลักษณะตามที่กำหนดไว้ ดังต่อไปนี้

(ก) ชื่อตรา (Brand) หรือกรณีที่ต้องการแสดงชื่อรุ่นย่อย (Variant) ของผลิตภัณฑ์ยาสูบประเภทบุหรี่ยี่ห้อหรือชื่อรุ่นย่อย ต้องพิมพ์เป็นอักษรภาษาไทยหรือภาษาอังกฤษ ด้วยแบบตัวอักษร “TH SarabunPSK” แบบปกติ ตลอดทั้งชื่อความ โดยชื่อตรา (Brand) ต้องมีขนาดไม่เกิน ๒๐ พอยท์ หรือกรณีที่ต้องการแสดงชื่อรุ่นย่อย (Variant) ต้องมีขนาดไม่เกิน ๑๕ พอยท์ กรณีจัดพิมพ์ด้วยอักษรภาษาอังกฤษเฉพาะอักษรตัวแรกของคำให้จัดพิมพ์ด้วยอักษรตัวพิมพ์ใหญ่ ด้วยสีเทาอ่อน ซึ่งมีรหัสสี Pantone Cool Grey ๒ C และให้จัดพิมพ์บนพื้นสีน้ำตาลอมเขียวแก่ประเภทสีด้าน ซึ่งมีรหัสสี Pantone Opaque Couche - Pantone ๔๔๘ C บริเวณกึ่งกลางทั้งสองด้านของด้านที่มีพื้นที่

มากที่สุดซึ่งมีใช้พื้นที่แสดงฉลากรูปภาพ ข้อความคำเตือนถึงพิษภัยของบุหรี่ยิกาแรตและช่องทางติดต่อเพื่อการเลิกยาสูบ

(ข) ชื่อผู้ผลิต หรือผู้นำเข้าผลิตภัณฑ์ยาสูบประเภทบุหรี่ยิกาแรต ต้องพิมพ์เป็นอักษรภาษาไทยหรือภาษาอังกฤษ ด้วยแบบตัวอักษร “TH SarabunPSK” แบบปกติ ตลอดทั้งข้อความ โดยมีขนาดไม่เกิน ๑๐ พอยท์ ด้วยสีเทาอ่อน ซึ่งมีรหัสสี Pantone Cool Grey ๒ C และให้จัดพิมพ์บนพื้นสีน้ำตาลอมเขียวแก่ประเภทสีด้าน ซึ่งมีรหัสสี Pantone Opaque Couche - Pantone ๔๔๘ C บริเวณด้านหนึ่งด้านใดของพื้นที่ขนาดกลางของซองซึ่งมีใช้พื้นที่แสดงฉลากข้อความเกี่ยวกับพิษภัยและอันตรายจากการบริโภคผลิตภัณฑ์ยาสูบ

(๒) อักษร ข้อความ ของชื่อตรา (Brand) หรือชื่อรุ่นย่อย (Variant) ของผลิตภัณฑ์ยาสูบประเภทบุหรี่ยิกาแรต ชื่อผู้ผลิต หรือผู้นำเข้า ที่ต้องการแสดงหรือจัดพิมพ์ไว้บนกล่อง วัสดุ กระดาษ หุ้มห่อซองหรือภาชนะบรรจุบุหรี่ยิกาแรต (Carton) ต้องจัดให้มีรูปแบบและลักษณะตามที่กำหนดไว้ดังต่อไปนี้

(ก) ชื่อตรา (Brand) หรือกรณีที่ต้องการแสดงชื่อรุ่นย่อย (Variant) ของผลิตภัณฑ์ยาสูบประเภทบุหรี่ยิกาแรต ต้องพิมพ์เป็นอักษรภาษาไทยหรือภาษาอังกฤษ ด้วยแบบตัวอักษร “TH SarabunPSK” แบบปกติ ตลอดทั้งข้อความ โดยชื่อตรา (Brand) ต้องมีขนาดไม่เกิน ๔๐ พอยท์ หรือกรณีที่ต้องการแสดงชื่อรุ่นย่อย (Variant) ต้องมีขนาดไม่เกิน ๓๐ พอยท์ กรณีจัดพิมพ์ด้วยอักษรภาษาอังกฤษเฉพาะอักษรตัวแรกของคำให้จัดพิมพ์ด้วยอักษรตัวพิมพ์ใหญ่ ด้วยสีเทาอ่อน ซึ่งมีรหัสสี Pantone Cool Grey ๒ C และให้จัดพิมพ์บนพื้นสีน้ำตาลอมเขียวแก่ประเภทสีด้าน ซึ่งมีรหัสสี Pantone Opaque Couche - Pantone ๔๔๘ C บริเวณกึ่งกลางทั้งสองด้านของด้านที่มีพื้นที่มากที่สุดซึ่งมีใช้พื้นที่แสดงฉลากรูปภาพ ข้อความคำเตือนถึงพิษภัยของบุหรี่ยิกาแรตและช่องทางติดต่อเพื่อการเลิกยาสูบ

(ข) ชื่อผู้ผลิต หรือผู้นำเข้าผลิตภัณฑ์ยาสูบประเภทบุหรี่ยิกาแรต ต้องพิมพ์เป็นอักษรภาษาไทยหรือภาษาอังกฤษ ด้วยแบบตัวอักษร “TH SarabunPSK” แบบปกติ ตลอดทั้งข้อความ โดยมีขนาดไม่เกิน ๒๐ พอยท์ ด้วยสีเทาอ่อน ซึ่งมีรหัสสี Pantone Cool Grey ๒ C และให้จัดพิมพ์บนพื้นสีน้ำตาลอมเขียวแก่ประเภทสีด้าน ซึ่งมีรหัสสี Pantone Opaque Couche - Pantone ๔๔๘ C บริเวณด้านหนึ่งด้านใดของพื้นที่ขนาดกลางของกล่อง วัสดุ กระดาษหุ้มห่อซองหรือภาชนะบรรจุบุหรี่ยิกาแรต (Carton) ซึ่งมิใช่พื้นที่แสดงฉลากแสดงข้อความเกี่ยวกับพิษภัยและอันตรายจากการบริโภคผลิตภัณฑ์ยาสูบ

ข้อ ๖ ผลิตภัณฑ์ยาสูบประเภทบุหรี่ยิกาแรตที่ผลิตหรือนำเข้ามาในราชอาณาจักร ต้องมีรูปแบบ และลักษณะของมวนบุหรี่ยิกาแรตตามที่กำหนดไว้ ดังต่อไปนี้ โดยต้องไม่ปรากฏข้อความ ภาพ สัญลักษณ์ เครื่องหมาย เครื่องหมายการค้า รูป รอยประดิษฐ์ ลวดลาย หรือสิ่งอื่นใด นอกจากที่ประกาศนี้กำหนด

(๑) พื้นผิวภายนอกต้องทำด้วยกระดาษสีขาว
 (๒) กระดาษห่อถักกรอง ต้องทำด้วยกระดาษสีขาวหรือสีไม้ก๊อก (Cork) หรือสีที่ใกล้เคียงกัน
 (๓) ชื่อตรา (Brand) หรือกรณีที่ต้องการแสดงชื่อรุ่นย่อย (Variant) ต้องพิมพ์เป็นอักษรภาษาไทยหรือภาษาอังกฤษ ด้วยแบบตัวอักษร “TH SarabunPSK” แบบปกติ ตลอดทั้งข้อความ โดยมีขนาดไม่เกิน ๖ พอยท์ ด้วยสีเทาอ่อน ซึ่งมีรหัสสี Pantone Cool Grey ๒ C เพียงตำแหน่งเดียว ซึ่งมีใช้บริเวณตำแหน่งถักกรอง

ข้อ ๗ ผลิตภัณฑ์ยาสูบประเภทบุหรี่ซิการ์แรตที่ผลิตหรือนำเข้ามาราชาอาณาจักร ต้องจัดให้มีการแสดงฉลากรูปภาพ ข้อความคำเตือนถึงพิษภัยของบุหรี่ซิการ์แรตและช่องทางติดต่อเพื่อการเลิกยาสูบเป็นรูปภาพ ๔ สี ดังต่อไปนี้

แบบที่ ๑	รูปภาพประกอบข้อความคำเตือน	บุหรี่ฆ่า ๑ ใน ๒ ของคนที่ไม่เลิกสูบ
แบบที่ ๒	รูปภาพประกอบข้อความคำเตือน	บุหรี่ทำลายหัวใจ
แบบที่ ๓	รูปภาพประกอบข้อความคำเตือน	สูบระหว่างตั้งครรภ์ คลอดลูกปากแหว่ง
แบบที่ ๔	รูปภาพประกอบข้อความคำเตือน	สูบแล้วเป็นมะเร็ง
แบบที่ ๕	รูปภาพประกอบข้อความคำเตือน	สูบบุหรี่ทำร้ายเชื้ออสุจิ
แบบที่ ๖	รูปภาพประกอบข้อความคำเตือน	สูบแล้วยังเสี่ยงเป็นวัณโรค
แบบที่ ๗	รูปภาพประกอบข้อความคำเตือน	สูบแล้วเป็นมะเร็งปอด
แบบที่ ๘	รูปภาพประกอบข้อความคำเตือน	บุหรี่เฝือกปอด
แบบที่ ๙	รูปภาพประกอบข้อความคำเตือน	สูบแล้วเส้นเลือดสมองแตกเป็นอัมพาต
แบบที่ ๑๐	รูปภาพประกอบข้อความคำเตือน	มะเร็งปากจากสูบบุหรี่

การแสดงฉลากรูปภาพ ข้อความคำเตือนถึงพิษภัยของบุหรี่ซิการ์แรตและช่องทางติดต่อเพื่อการเลิกยาสูบตามที่กำหนดไว้ในวรรคหนึ่ง ให้จัดพิมพ์ ๑๐ แบบละกันไปในอัตรา ๑ แบบต่อ ๕,๐๐๐ ของหรือภาชนะบรรจุบุหรี่ซิการ์แรต

ฉลากรูปภาพ ข้อความคำเตือนถึงพิษภัยของบุหรี่ซิการ์แรตและช่องทางติดต่อเพื่อการเลิกยาสูบทั้ง ๑๐ แบบ ต้องมีขนาด ๕.๕๐ x ๗.๓๙ เซนติเมตร โดยให้พิมพ์ฉลากรูปภาพ ข้อความคำเตือนถึงพิษภัยของบุหรี่ซิการ์แรตและช่องทางติดต่อเพื่อการเลิกยาสูบบนซองหรือภาชนะบรรจุบุหรี่ซิการ์แรต และกล่อง วัสดุ กระดาษหุ้มห่อซองหรือภาชนะบรรจุบุหรี่ซิการ์แรต (Carton) ที่ตำแหน่งขีดขอบด้านบนสุด และต้องสามารถมองเห็นได้อย่างชัดเจน

ความในวรรคหนึ่ง วรรคสอง และวรรคสาม ไม่ใช่บังคับกับวัสดุใสไม่มีสีที่ใช้หุ้มห่อซองหรือภาชนะบรรจุบุหรี่ซิการ์แรต และกล่อง วัสดุ กระดาษหุ้มห่อซองหรือภาชนะบรรจุบุหรี่ซิการ์แรต (Carton) ซึ่งสามารถมองเห็นฉลากรูปภาพ ข้อความคำเตือนถึงพิษภัยของบุหรี่ซิการ์แรตและช่องทางติดต่อเพื่อการเลิกยาสูบบนซองหรือภาชนะบรรจุบุหรี่ซิการ์แรต และกล่อง วัสดุ กระดาษหุ้มห่อซองหรือภาชนะบรรจุบุหรี่ซิการ์แรต (Carton) ได้อย่างชัดเจน

ในการพิมพ์ฉลากรูปภาพ ข้อความคำเตือนถึงพิษภัยของบุหรี่ยาสูบและช่องทางติดต่อเพื่อการเลิกยาสูบ ผู้ผลิต หรือผู้นำเข้าผลิตภัณฑ์ยาสูบประเภทบุหรี่ยาสูบ ต้องพิมพ์จากต้นแบบที่ขอรับจากกรมควบคุมโรค กระทรวงสาธารณสุข หรือขอรับผ่านระบบเครือข่ายอินเทอร์เน็ตที่เว็บไซต์กรมควบคุมโรค <https://ddc.moph.go.th> เท่านั้น ทั้งนี้ ค่าความเข้มสี น้ำหนักสี ขนาดและตำแหน่งของตัวอักษร รูปภาพ ข้อความคำเตือน รวมทั้งความคมชัดต้องเป็นไปตามที่ปรากฏในต้นแบบฉลากท้ายประกาศนี้

ข้อ ๘ ผู้ผลิต หรือผู้นำเข้าผลิตภัณฑ์ยาสูบประเภทบุหรี่ยาสูบ ต้องพิมพ์ฉลากรูปภาพ ข้อความคำเตือนถึงพิษภัยของบุหรี่ยาสูบและช่องทางติดต่อเพื่อการเลิกยาสูบตามข้อ ๗ บนซองหรือภาชนะบรรจุบุหรี่ยาสูบ โดยต้องมีพื้นที่ไม่น้อยกว่าร้อยละ ๘๕ ของด้านที่มีพื้นที่มากที่สุดทั้งสองด้านที่ตำแหน่งขีดขอบด้านบนสุดและขีดขอบด้านซ้ายของซองหรือภาชนะบรรจุบุหรี่ยาสูบ ดังต่อไปนี้

(๑) กรณีซองหรือภาชนะบรรจุบุหรี่ยาสูบ ซึ่งด้านที่มีพื้นที่มากที่สุดมีพื้นที่ระหว่าง ๔๒ - ๕๐ ตารางเซนติเมตร ให้พิมพ์ฉลากรูปภาพ ข้อความคำเตือนถึงพิษภัยของบุหรี่ยาสูบและช่องทางติดต่อเพื่อการเลิกยาสูบ โดยมีขนาดตามที่ได้กำหนดไว้ในข้อ ๗ วรรคสาม

(๒) กรณีซองหรือภาชนะบรรจุบุหรี่ยาสูบ ซึ่งด้านที่มีพื้นที่มากที่สุดมีพื้นที่น้อยกว่าหรือมากกว่า ๔๒ - ๕๐ ตารางเซนติเมตร สามารถย่อหรือขยายขนาดของฉลากรูปภาพ ข้อความคำเตือนถึงพิษภัยของบุหรี่ยาสูบและช่องทางติดต่อเพื่อการเลิกยาสูบ ที่ได้กำหนดไว้ในข้อ ๗ วรรคสาม ตามสัดส่วนความกว้างและความยาวของฉลากดังกล่าวได้ตามความเหมาะสม

ข้อ ๙ กรณีที่ไม่สามารถพิมพ์ฉลากรูปภาพ ข้อความคำเตือนถึงพิษภัยของบุหรี่ยาสูบและช่องทางติดต่อเพื่อการเลิกยาสูบตามที่กำหนดไว้ในข้อ ๗ ได้ ให้ย่อหรือขยายได้ตามความเหมาะสม แต่ต้องไม่ทำให้สัดส่วนความกว้างและความยาว รวมทั้งความคมชัดของฉลากรูปภาพ ข้อความคำเตือนถึงพิษภัยของบุหรี่ยาสูบและช่องทางติดต่อเพื่อการเลิกยาสูบเปลี่ยนแปลงไป

หากไม่สามารถย่อหรือขยายเพื่อคงสัดส่วนความกว้างและความยาว รวมทั้งความคมชัดได้หรือการย่อหรือขยายทำให้ฉลากรูปภาพ ข้อความคำเตือนถึงพิษภัยของบุหรี่ยาสูบและช่องทางติดต่อเพื่อการเลิกยาสูบ มีพื้นที่ไม่ถึงร้อยละ ๘๕ ของด้านที่มีพื้นที่มากที่สุดของซองหรือภาชนะบรรจุบุหรี่ยาสูบนั้น ให้ใช้พื้นที่ขีดขอบด้านบนสุดของซองหรือภาชนะบรรจุบุหรี่ยาสูบเป็นสีน้ำตาลอมเขียวแก่ประเภทสีด้าน ซึ่งมีรหัสสี Pantone Opaque Couche - Pantone ๔๔๘ C เพื่อให้ฉลากรูปภาพ ข้อความคำเตือนถึงพิษภัยของบุหรี่ยาสูบและช่องทางติดต่อเพื่อการเลิกยาสูบดังกล่าวมีพื้นที่ไม่น้อยกว่าร้อยละ ๘๕ ของด้านที่มีพื้นที่มากที่สุดของซองหรือภาชนะบรรจุบุหรี่ยาสูบ

ข้อ ๑๐ ผู้ผลิต หรือผู้นำเข้าผลิตภัณฑ์ยาสูบประเภทบุหรี่ยาสูบต้องพิมพ์ฉลากรูปภาพ ข้อความคำเตือนถึงพิษภัยของบุหรี่ยาสูบและช่องทางติดต่อเพื่อการเลิกยาสูบตามข้อ ๗ ที่กล่องวัสดุ กระดาษหุ้มห่อซองหรือภาชนะบรรจุบุหรี่ยาสูบ (Carton) ดังต่อไปนี้

(๑) กรณีกล่อง วัสดุ กระดาษหุ้มห่อของหรือภาชนะบรรจุหรีชิกาแรต (Carton) ซึ่งด้านที่มีพื้นที่มากที่สุดมีพื้นที่ระหว่าง ๒๓๕ - ๒๔๐ ตารางเซนติเมตร ต้องพิมพ์ฉลากรูปภาพ ข้อความ คำเตือนถึงพิษภัยของบุหรีชิกาแรตและช่องทางติดต่อเพื่อการเลิกยาสูบให้มีขนาดเท่ากับที่พิมพ์บนซองหรือภาชนะบรรจุหรีชิกาแรต โดยให้เรียงติดต่อกันชิดขอบด้านบนสุดของด้านที่มีพื้นที่มากที่สุดทั้งสองด้าน ด้านละ ๕ แบบ และต้องพิมพ์ฉลากรูปภาพ ข้อความ คำเตือนถึงพิษภัยของบุหรีชิกาแรตและช่องทางติดต่อเพื่อการเลิกยาสูบ ๑๐ แบบไม่ซ้ำกัน

(๒) กรณีกล่อง วัสดุ กระดาษหุ้มห่อของหรือภาชนะบรรจุหรีชิกาแรต (Carton) ซึ่งด้านที่มีพื้นที่มากที่สุดมีพื้นที่น้อยกว่าหรือมากกว่า ๒๓๕ - ๒๔๐ ตารางเซนติเมตร ต้องพิมพ์ฉลากรูปภาพ ข้อความ คำเตือนถึงพิษภัยของบุหรีชิกาแรตและช่องทางติดต่อเพื่อการเลิกยาสูบให้มีขนาดเท่ากับที่พิมพ์บนซองหรือภาชนะบรรจุหรีชิกาแรต และให้มีจำนวนเท่ากับซองหรือภาชนะบรรจุหรีชิกาแรตที่บรรจุอยู่ในกล่อง วัสดุ กระดาษหุ้มห่อของหรือภาชนะบรรจุหรีชิกาแรต (Carton) โดยให้เรียงติดต่อกันชิดขอบด้านบนสุด และชิดขอบด้านซ้ายของกล่อง วัสดุ กระดาษหุ้มห่อของหรือภาชนะบรรจุหรีชิกาแรต (Carton)

กรณีพื้นที่ด้านที่มีพื้นที่มากที่สุดของกล่อง วัสดุ กระดาษหุ้มห่อของหรือภาชนะบรรจุหรีชิกาแรต (Carton) ไม่สามารถพิมพ์ฉลากรูปภาพ ข้อความ คำเตือนถึงพิษภัยของบุหรีชิกาแรตและช่องทางติดต่อเพื่อการเลิกยาสูบตามที่กำหนดไว้ได้ ให้พิมพ์ฉลากรูปภาพ ข้อความ คำเตือนถึงพิษภัยของบุหรีชิกาแรต และช่องทางติดต่อเพื่อการเลิกยาสูบที่กล่อง วัสดุ กระดาษหุ้มห่อของหรือภาชนะบรรจุหรีชิกาแรต (Carton) ในพื้นที่ส่วนที่เหลือจนครบตามจำนวนของหรือภาชนะบรรจุหรีชิกาแรตที่บรรจุอยู่ในกล่อง วัสดุ กระดาษหุ้มห่อของหรือภาชนะบรรจุหรีชิกาแรต (Carton) นั้น

ข้อ ๑๑ ผู้ผลิต หรือผู้นำเข้าผลิตภัณฑ์ยาสูบประเภทบุหรีชิกาแรตต้องจัดให้มีจำนวนแบบของฉลากรูปภาพ ข้อความ คำเตือนถึงพิษภัยของบุหรีชิกาแรตและช่องทางติดต่อเพื่อการเลิกยาสูบตามข้อ ๗ ดังต่อไปนี้

(๑) กรณีกล่อง วัสดุ กระดาษหุ้มห่อของหรือภาชนะบรรจุหรีชิกาแรต (Carton) มีขนาดบรรจุหรีชิกาแรต จำนวน ๑๐ ซองหรือภาชนะบรรจุหรีชิกาแรต ต้องมีฉลากรูปภาพ ข้อความ คำเตือนถึงพิษภัยของบุหรีชิกาแรตและช่องทางติดต่อเพื่อการเลิกยาสูบ ๑๐ แบบ

(๒) กรณีกล่อง วัสดุ กระดาษหุ้มห่อของหรือภาชนะบรรจุหรีชิกาแรต (Carton) มีขนาดบรรจุหรีชิกาแรต จำนวนมากกว่า ๑๐ ซองหรือภาชนะบรรจุหรีชิกาแรต ต้องมีฉลากรูปภาพ ข้อความ คำเตือนถึงพิษภัยของบุหรีชิกาแรตและช่องทางติดต่อเพื่อการเลิกยาสูบ ๑๐ แบบ โดยอาจมีแบบที่ซ้ำกันได้

(๓) กรณีกล่อง วัสดุ กระดาษหุ้มห่อของหรือภาชนะบรรจุหรีชิกาแรต (Carton) มีขนาดบรรจุหรีชิกาแรต จำนวนน้อยกว่า ๑๐ ซองหรือภาชนะบรรจุหรีชิกาแรต ต้องมีฉลากรูปภาพ ข้อความ คำเตือนถึงพิษภัยของบุหรีชิกาแรตและช่องทางติดต่อเพื่อการเลิกยาสูบ โดยที่แบบไม่ซ้ำกัน

ข้อ ๑๒ ผลิตภัณฑ์ยาสูบประเภทบุหรี่ยี่ห้อที่ผลิตหรือนำเข้ามาในราชอาณาจักรต้องจัดให้มีฉลากแสดงข้อความเกี่ยวกับพิษภัยและอันตรายจากการบริโภคผลิตภัณฑ์ยาสูบ ๑๐ แบบคละกันไป โดยให้พิมพ์ฉลากแสดงข้อความเกี่ยวกับพิษภัยและอันตรายจากการบริโภคผลิตภัณฑ์ยาสูบ ในอัตรา ๑ แบบ ต่อ ๕,๐๐๐ ซองหรือภาชนะบรรจุบุหรี่ยี่ห้อ และในอัตรา ๑ แบบ ต่อ ๕๐๐ กล่อง วัสดุ กระดาษหุ้มห่อของหรือภาชนะบรรจุบุหรี่ยี่ห้อ (Carton) แล้วแต่กรณี

ฉลากแสดงข้อความเกี่ยวกับพิษภัยและอันตรายจากการบริโภคผลิตภัณฑ์ยาสูบ ทั้ง ๑๐ แบบ ซึ่งแต่ละแบบ มี ๒ ข้อความ ที่มีเนื้อหาเกี่ยวเนื่องกัน ดังต่อไปนี้

- | | |
|-----------|--|
| แบบที่ ๑ | ก. สูบแล้วยังเสี่ยงเป็นวัณโรค |
| | ข. เป็นวัณโรคแล้วสูบตายเพิ่ม 3 เท่า |
| แบบที่ ๒ | ก. สูบในบ้านเล็กยาก |
| | ข. สูบในบ้านลูกเสี่ยงติดบุหรี่ |
| แบบที่ ๓ | ก. สูบแล้วเป็นมะเร็งตายทรมาน |
| | ข. บุหรี่ทำให้เป็นมะเร็ง 20 ชนิด |
| แบบที่ ๔ | ก. นิโคตินในบุหรี่เป็นสารพิษ |
| | ข. นิโคตินเป็นพิษทำร้ายสมอง |
| แบบที่ ๕ | ก. สูบแล้วไขมันไม่ดีเพิ่มขึ้น |
| | ข. สูบแล้วหลอดเลือดเสื่อม |
| แบบที่ ๖ | ก. ขยายบุหรี่ยี่ห้อเด็กทำร้ายลูกหลาน |
| | ข. 7 ใน 10 ของเด็กที่ติดบุหรี่เลิกไม่ได้ |
| แบบที่ ๗ | ก. ทุกมวนที่สูบทำร้ายปอด |
| | ข. สูบแล้วปอดอักเสบเรื้อรัง |
| แบบที่ ๘ | ก. สูบแล้วเส้นเลือดอุดตัน |
| | ข. สูบแล้วหัวใจวาย |
| แบบที่ ๙ | ก. สูบแล้วเป็นมะเร็งตับ |
| | ข. สูบแล้วเป็นมะเร็งลำไส้ใหญ่ |
| แบบที่ ๑๐ | ก. ความดันสูงแล้วสูบเป็นอัมพาตเร็ว |
| | ข. เป็นเบาหวานแล้วสูบโรคแทรกมาเร็ว |

ในการพิมพ์ฉลากแสดงข้อความเกี่ยวกับพิษภัยและอันตรายจากการบริโภคผลิตภัณฑ์ยาสูบ ผู้ผลิต หรือผู้นำเข้าผลิตภัณฑ์ยาสูบประเภทบุหรี่ยี่ห้อต้องพิมพ์จากต้นแบบที่ขอรับจากกรมควบคุมโรค กระทรวงสาธารณสุข หรือขอรับผ่านระบบเครือข่ายอินเทอร์เน็ตที่เว็บไซต์กรมควบคุมโรค <https://ddc.moph.go.th> เท่านั้น ทั้งนี้ ค่าความเข้มสี น้ำหนักสี ขนาดและตำแหน่งของตัวอักษร ต้องเป็นไปตามที่ปรากฏในต้นแบบฉลากท้ายประกาศนี้

ความในวรรคหนึ่ง วรรคสอง และวรรคสาม ไม่ใช่บังคับกับวัสดุใดที่ไม่มีสีที่ใช้หุ้มท่อของหรือภาชนะบรรจุบุหรี่ซิการ์เรต และกล่อง วัสดุ กระดาษหุ้มท่อของหรือภาชนะบรรจุบุหรี่ซิการ์เรต (Carton) ซึ่งสามารถมองเห็นฉลากแสดงข้อความเกี่ยวกับพิษภัยและอันตรายจากการบริโภคผลิตภัณฑ์ยาสูบบนซอง หรือภาชนะบรรจุบุหรี่ซิการ์เรต และกล่อง วัสดุ กระดาษหุ้มท่อของหรือภาชนะบรรจุบุหรี่ซิการ์เรต (Carton) อย่างชัดเจน

ข้อ ๑๓ ผู้ผลิต หรือผู้นำเข้าผลิตภัณฑ์ยาสูบประเภทบุหรี่ซิการ์เรตต้องพิมพ์ฉลากแสดงข้อความเกี่ยวกับพิษภัยและอันตรายจากการบริโภคผลิตภัณฑ์ยาสูบตามที่กำหนดไว้ในข้อ ๑๒ บนซองหรือภาชนะบรรจุบุหรี่ซิการ์เรต หรือกล่อง วัสดุ กระดาษหุ้มท่อของหรือภาชนะบรรจุบุหรี่ซิการ์เรต (Carton) ดังต่อไปนี้

(๑) ให้จัดพิมพ์ ๑ แบบ ต่อซองหรือภาชนะบรรจุบุหรี่ซิการ์เรต หรือกล่อง วัสดุ กระดาษหุ้มท่อของหรือภาชนะบรรจุบุหรี่ซิการ์เรต (Carton) โดยแต่ละด้านต้องจัดพิมพ์ด้วยข้อความที่ไม่ซ้ำกัน

(๒) ให้จัดพิมพ์บนพื้นที่ขนาดกลางของซองหรือภาชนะบรรจุบุหรี่ซิการ์เรตที่มีพื้นที่ด้านที่มากที่สุดระหว่าง ๔๒ - ๕๐ ตารางเซนติเมตร ทั้งสองด้าน โดยต้องมีพื้นที่ไม่น้อยกว่าร้อยละ ๖๐ ของแต่ละด้าน และให้พิมพ์เป็นอักษรภาษาไทยสีดำนพื้นสีเหลือง ขนาดโดยประมาณ ๒ x ๕.๒ เซนติเมตร

(๓) ให้จัดพิมพ์บนพื้นที่ขนาดกลางของกล่อง วัสดุ กระดาษหุ้มท่อของหรือภาชนะบรรจุบุหรี่ซิการ์เรต (Carton) ซึ่งมีพื้นที่ด้านที่มากที่สุดระหว่าง ๒๓๕ - ๒๔๐ ตารางเซนติเมตร และมีพื้นที่ด้านที่น้อยที่สุดระหว่าง ๑๑๗ - ๑๒๐ ตารางเซนติเมตร ทั้งสองด้าน โดยต้องมีพื้นที่ไม่น้อยกว่าร้อยละ ๖๐ ของแต่ละด้านและให้พิมพ์เป็นอักษรภาษาไทยสีดำนพื้นสีเหลือง ขนาดโดยประมาณ ๔.๕ x ๑๖.๒ เซนติเมตร

(๔) กรณีซองหรือภาชนะบรรจุบุหรี่ซิการ์เรต มีขนาดน้อยกว่าหรือมากกว่าขนาดตาม (๒) หรือกรณีกล่อง วัสดุ กระดาษหุ้มท่อของหรือภาชนะบรรจุบุหรี่ซิการ์เรต (Carton) มีขนาดน้อยกว่าหรือมากกว่าขนาดตาม (๓) ให้ลดหรือเพิ่มขนาดของฉลากแสดงข้อความเกี่ยวกับพิษภัยและอันตรายจากการบริโภคผลิตภัณฑ์ยาสูบ ตามสัดส่วนความกว้างและความยาวของซองหรือภาชนะบรรจุบุหรี่ซิการ์เรต หรือกล่อง วัสดุ กระดาษหุ้มท่อของหรือภาชนะบรรจุบุหรี่ซิการ์เรต (Carton) แล้วแต่กรณี

ข้อ ๑๔ ผลิตภัณฑ์ยาสูบประเภทบุหรี่ซิการ์เรตที่ผลิตหรือนำเข้ามาในราชอาณาจักรจะต้องจัดให้มีข้อความดังต่อไปนี้ เป็นอักษรภาษาไทยหรือภาษาอังกฤษ ด้วยแบบตัวอักษร “TH SarabunPSK” แบบปกติ ตลอดทั้งข้อความ สำหรับซองหรือภาชนะบรรจุบุหรี่ซิการ์เรต ต้องมีขนาดไม่เกิน ๖ พอยท์ และสำหรับกล่อง วัสดุ กระดาษหุ้มท่อของหรือภาชนะบรรจุบุหรี่ซิการ์เรต (Carton) ต้องมีขนาดไม่เกิน ๑๒ พอยท์ ด้วยสีเทาอ่อน ซึ่งมีรหัสสี Pantone Cool Grey ๒ C และให้จัดพิมพ์บนพื้นสีน้ำตาลอมเขียวแก่ประเภทสีด้าน ซึ่งมีรหัสสี Pantone Opaque Couche - Pantone ๔๔๘ C นอกเหนือจากบริเวณที่ได้กำหนดให้แสดงฉลากรูปภาพ ข้อความคำเตือนถึงพิษภัยของบุหรี่ซิการ์เรตและ

ช่องทางติดต่อเพื่อการเลิกยาสูบ หรือฉลากแสดงข้อความเกี่ยวกับพิษภัยและอันตรายจากการบริโภคผลิตภัณฑ์ยาสูบ แล้วแต่กรณี

(๑) วัน เดือน ปี ที่ผลิต ด้วยตัวเลขอารบิก โดยแสดงเป็นปีพุทธศักราช บริเวณด้านที่มีพื้นที่ขนาดกลางด้านใดด้านหนึ่งของซองหรือภาชนะบรรจุบุหรี่ซิการ์เรต และกล่อง วัสดุ กระดาษหุ้มห่อซองหรือภาชนะบรรจุบุหรี่ซิการ์เรต (Carton)

(๒) แหล่งที่มาของผลิตภัณฑ์ยาสูบประเภทบุหรี่ซิการ์เรตว่าได้ผลิตขึ้นภายในราชอาณาจักรหรือผลิตขึ้นในประเทศใด บริเวณด้านที่มีพื้นที่ขนาดมากที่สุดด้านใดด้านหนึ่งชิดขอบด้านล่างของซองหรือภาชนะบรรจุบุหรี่ซิการ์เรต และกล่อง วัสดุ กระดาษหุ้มห่อซองหรือภาชนะบรรจุบุหรี่ซิการ์เรต (Carton)

(๓) ขนาดบรรจุผลิตภัณฑ์ยาสูบประเภทบุหรี่ซิการ์เรต ด้วยข้อความว่า “(จำนวนมวนแสดงด้วยตัวเลขอารบิก) มวน” บริเวณด้านที่มีพื้นที่ขนาดกลางด้านใดด้านหนึ่งของซองหรือภาชนะบรรจุบุหรี่ซิการ์เรต และกล่อง วัสดุ กระดาษหุ้มห่อซองหรือภาชนะบรรจุบุหรี่ซิการ์เรต (Carton)

(๔) ชนิดผลิตภัณฑ์ยาสูบ ด้วยข้อความว่า “บุหรี่ซิการ์เรต” บริเวณด้านที่มีพื้นที่ขนาดกลางด้านใดด้านหนึ่งของซองหรือภาชนะบรรจุบุหรี่ซิการ์เรต และกล่อง วัสดุ กระดาษหุ้มห่อซองหรือภาชนะบรรจุบุหรี่ซิการ์เรต (Carton)

(๕) ในกรณีที่จำเป็นต้องแสดงข้อความเพื่อให้เป็นไปตามกฎหมายของประเทศผู้ผลิตผลิตภัณฑ์ยาสูบประเภทบุหรี่ซิการ์เรต สามารถแสดงบริเวณด้านที่มีพื้นที่ขนาดกลางด้านใดด้านหนึ่งของซองหรือภาชนะบรรจุบุหรี่ซิการ์เรต และกล่อง วัสดุ กระดาษหุ้มห่อซองหรือภาชนะบรรจุบุหรี่ซิการ์เรต (Carton) ทั้งนี้ ต้องไม่ขัดหรือแย้งกับกฎหมายว่าด้วยการควบคุมผลิตภัณฑ์ยาสูบของประเทศไทย

ข้อ ๑๕ ซองหรือภาชนะบรรจุบุหรี่ซิการ์เรต และกล่อง วัสดุ กระดาษหุ้มห่อซองหรือภาชนะบรรจุบุหรี่ซิการ์เรต (Carton) ต้องไม่มีลักษณะ ดังต่อไปนี้

(๑) ทำให้เกิดกลิ่น รส แสง หรือเสียงใด ๆ

(๒) สัญลักษณ์บาร์โค้ด สัญลักษณ์ QR Code สัญลักษณ์หรือรหัสอื่นใด เว้นแต่ กรณีที่ใช้สำหรับการชำระราคา หรือแสดงข้อมูลเกี่ยวกับคลังสินค้า

(๓) ทำให้หีบห่อ รูปภาพ อักษร ข้อความ หรือสี เกิดการเปลี่ยนแปลง เมื่อมีการเปลี่ยนแปลงของสภาพแวดล้อม เช่น อุณหภูมิ ระยะเวลา รวมทั้งการเปลี่ยนแปลงอื่นใดในทำนองเดียวกัน

ข้อ ๑๖ ประกาศนี้มีให้ใช้บังคับกับผลิตภัณฑ์ยาสูบประเภทบุหรี่ซิการ์เรตที่ผลิตหรือนำเข้ามาในราชอาณาจักร ดังต่อไปนี้

(๑) ผลิตภัณฑ์ยาสูบประเภทบุหรี่ซิการ์เรตที่ผลิตหรือนำเข้ามาเพื่อการจำหน่ายนอกราชอาณาจักรหรือเพื่อเป็นตัวอย่างในการทดสอบ วิเคราะห์ หรือวิจัยโดยมีหลักฐานในการผลิตหรือนำเข้ามาเพื่อการดังกล่าวอย่างชัดเจน

(๒) ผลิตภัณฑ์ยาสูบประเภทบุหรี่ซิการ์แรตที่ผู้เดินทางเข้ามาในราชอาณาจักรนำติดตัวเข้ามา เฉพาะเพื่อการบริโภคของผู้นั้น ตามจำนวนที่ได้รับการผ่อนผัน โดยไม่ต้องขออนุญาตจากเจ้าพนักงานสรรพสามิตตามกฎหมายว่าด้วยภาษีสรรพสามิต

ข้อ ๑๗ ผลิตภัณฑ์ยาสูบประเภทบุหรี่ซิการ์แรตที่ได้มีการผลิตในราชอาณาจักรก่อนวันที่ ประกาศนี้มีผลใช้บังคับ ให้ได้รับการยกเว้นไม่ต้องปฏิบัติตามประกาศนี้ ทั้งนี้ ต้องไม่เกินเก้าสิบวัน นับแต่วันที่ประกาศนี้มีผลใช้บังคับ

ผลิตภัณฑ์ยาสูบประเภทบุหรี่ซิการ์แรตที่ได้นำเข้ามาในราชอาณาจักรก่อนวันที่ประกาศนี้มีผลใช้บังคับ ให้ได้รับการยกเว้นไม่ต้องปฏิบัติตามประกาศนี้ ทั้งนี้ ต้องไม่เกินเก้าสิบวันนับแต่วันที่ประกาศนี้ มีผลใช้บังคับ

ข้อ ๑๘ กรณีมีปัญหาเกี่ยวกับการปฏิบัติหรือการดำเนินการตามประกาศนี้ ให้คณะกรรมการ ควบคุมผลิตภัณฑ์ยาสูบแห่งชาติ เป็นผู้วินิจฉัยชี้ขาด

ประกาศ ณ วันที่ ๑๗ มิถุนายน พ.ศ. ๒๕๖๔

อนุทิน ชาญวีรกูล

รัฐมนตรีว่าการกระทรวงสาธารณสุข

ต้นแบบฉลากทำยาระงับการทรมาน

เรื่อง หลักเกณฑ์ วิธีการ และเงื่อนไข

เกี่ยวกับหีบห่อผลิตภัณฑ์ยาสูบและผลิตภัณฑ์ยาสูบประเภทบุหรี่ซิการ์เรต พ.ศ. ๒๕๖๔



แบบที่ ๑



แบบที่ ๒

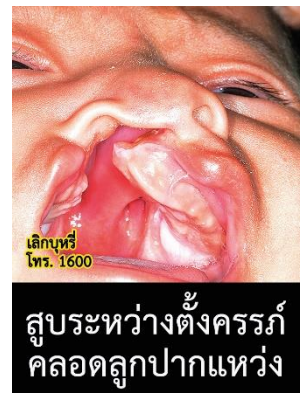

แบบที่ ๓

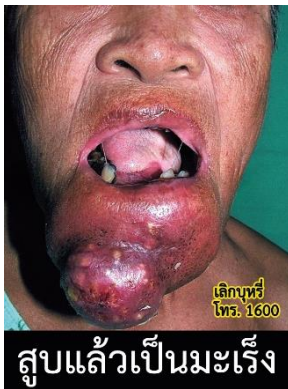

แบบที่ ๔



แบบที่ ๕



แบบที่ ๖



แบบที่ ๗

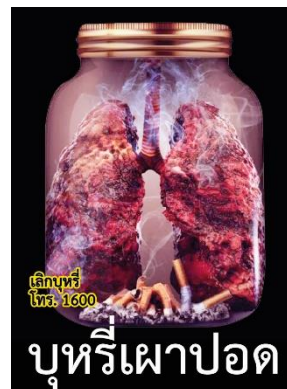

แบบที่ ๘



แบบที่ ๙



แบบที่ ๑๐

ต้นแบบฉลากท้ายประกาศกระทรวงสาธารณสุข
เรื่อง หลักเกณฑ์ วิธีการ และเงื่อนไข
เกี่ยวกับหีบห่อผลิตภัณฑ์ยาสูบและผลิตภัณฑ์ยาสูบประเภทบุหรี่ยี่ห้อตรา พ.ศ. ๒๕๖๔

แบบที่ ๑ ก.

แบบที่ ๑ ข.

สูบแล้วยิ่งเสี่ยง เป็นวัณโรค		เป็นวัณโรค แล้วสูบบุหรี่เพิ่ม 3 เท่า	
---	--	---	--

แบบที่ ๒ ก.

แบบที่ ๒ ข.

สูบในบ้าน เล็กน้อย		สูบในบ้าน ลูกเสี่ยงติดบุหรี่	
-------------------------------	--	---	--

แบบที่ ๓ ก.

แบบที่ ๓ ข.

สูบแล้วเป็นมะเร็ง ตายทรมาน		บุหรี่ทำให้เป็น มะเร็ง 20 ชนิด	
---------------------------------------	--	---	--

แบบที่ ๔ ก.

แบบที่ ๔ ข.

นิโคตินในบุหรี่ เป็นสารพิษ		นิโคตินเป็นพิษ ทำร้ายสมอง	
---------------------------------------	--	--------------------------------------	--

แบบที่ ๕ ก.

แบบที่ ๕ ข.

สูบแล้ว ไขมันไม่ดีเพิ่มขึ้น		สูบแล้ว หลอดเลือดเสื่อม	
--	--	------------------------------------	--

ต้นแบบฉลากท้ายประกาศกระทรวงสาธารณสุข
เรื่อง หลักเกณฑ์ วิธีการ และเงื่อนไข
เกี่ยวกับหีบห่อผลิตภัณฑ์ยาสูบและผลิตภัณฑ์ยาสูบประเภทบุหรี่ยี่ห้อตรา พ.ศ. ๒๕๖๔

แบบที่ ๖ ก.

แบบที่ ๖ ข.

ขายบุหรี่ยี่ห้อเด็ก ทำร้ายลูกหลาน		7 ใน 10 ของเด็ก ที่ติดบุหรี่ยี่ห้อไม่ได้	
--	--	---	--

แบบที่ ๗ ก.

แบบที่ ๗ ข.

ทุกมวนที่สูบ ทำร้ายปอด		สูบแล้ว ปอดอักเสบเรื้อรัง	
-----------------------------------	--	--------------------------------------	--

แบบที่ ๘ ก.

แบบที่ ๘ ข.

สูบแล้ว เส้นเลือดอุดตัน		สูบแล้ว หัวใจวาย	
------------------------------------	--	-----------------------------	--

แบบที่ ๙ ก.

แบบที่ ๙ ข.

สูบแล้วเป็น มะเร็งตับ		สูบแล้วเป็น มะเร็งลำไส้ใหญ่	
----------------------------------	--	--	--

แบบที่ ๑๐ ก.

แบบที่ ๑๐ ข.

ความดันสูงแล้วสูบ เป็นอัมพาตเร็ว		เป็นเบาหวานแล้ว สูบบุหรี่แทรกมาเร็ว	
---	--	--	--